

# はなどの保育園

所在地) 長井市清水町 1 丁目24-5

T E L ) 0238-84-1474

F A X ) 0238-84-1476

1. 入所定員 120名 (4ヶ月～5歳児)
2. 施設の概要
  - 敷地面積 2655.74㎡
  - 建物面積 (延) 1310.19㎡
  - 構造 木造二階建 準耐火構造
3. 設置主体 社会福祉法人 長井市社会福祉協議会
4. 運営主体 社会福祉法人 長井市社会福祉協議会
5. 保育方針
  - ◆ 十分に養護の行き届いた環境のもとに、安心した雰囲気の中で一人ひとりの子どもの要求を大切にしながら、情緒の安定を図る。
  - ◆ 健康と安全など、日常生活に必要な基本的な生活習慣の自立を養う。
  - ◆ 友だちとのつながりを深めながら、様々な活動を通して、思いやりの心を育てるとともに、自主性や協調性を養う。

## 6. 保育目標

- やさしく活発に遊べる子ども  
未満児から年長児まで、長い時間生活を共に過ごす中で、仲間づくりを大切に、思いやりの心や協調性を育てていく。
- 素直にあいさつできる子ども  
朝、夕のあいさつを含め、人の話をよく聞き、自分の事を相手に伝え、ことばを通して友だちとのかかわりをもてる子どもを育てる。
- 楽しい雰囲気の中でよくかんで好き嫌いなく食べる子ども  
食事の環境づくりを通して、命の大切さを知り、感謝の気持ちを持って好き嫌いなく食べる子どもを育てる。



## 7. 休園日・保育時間・1日の過ごし方

- ① 休園日 : 日曜・祝日・年末年始等
- ② 保育時間: 月～金曜日 7:30～19:10 / 土曜日 7:30～18:30
- ③ 1日の過ごし方

《0・1・2歳児》

《3・4・5歳児》

7:30～8:30	早朝保育	7:30～8:30	早朝保育
8:30～9:30	朝の健康観察・おやつ	8:30～9:30	朝の健康観察・自由遊び
9:30～11:10	組別保育	9:30～10:00	遊具のかたづけ・体操
		10:00～11:30	組別保育
11:10～12:20	昼食・午睡準備	11:30～13:00	昼食・午睡準備
12:20～15:00	午睡	13:00～15:00	午睡
15:20～16:00	午睡終了・おやつ・組別保育	15:00～16:30	午睡終了・おやつ・組別保育
16:00～18:30	降園・合同保育	16:30～18:30	降園・合同保育・自由遊び
18:30～19:10	延長保育	18:30～19:10	延長保育

\* 登園・降園にあたっては、保護者の送迎をお願いしています。

## 8. 給食について

園内での調理による給食を実施しています。0.1.2歳児は完全給食で、3歳児以上は副食給食を実施しています。ミルクの調乳、離乳食、アレルギー対応食を実施しています。

\* 令和4年11月より (株) ニッコトラストへ業務委託をしています。

9. 年間行事

月	行事	月	行事
4月	入園式・父母の会総会	10月	運動会・年長児遠足
	父母の会・かもしかクラブ役員会	11月	内科健診・歯科健診
5月	親子遠足(3,4,5歳児)	12月	お楽しみ会・クリスマス会・大掃除
6月	内科健診・歯科健診 保育参観・父母の会協力作業	1月	新年子ども会・だんごさげ 雪遊び
7月	七夕まつり・プール遊び	2月	豆まき・卒園記念写真撮影
8月	プール遊び・夏まつり・大掃除		飯豊少年自然の家(5歳児)・一日入園
9月	父母の会協力作業・かもしかパレード	3月	ひな祭り・お別れ会(3,4,5歳児)
	飯豊少年自然の家(4,5歳児)		父母の会役員会・大掃除・卒園式・父母の会総会

\* その他、避難訓練・かもしかクラブ・身体測定・誕生会は毎月行います。

10. 入所児童の状況・クラス編成 (令和5年9月1日現在)

①年齢別児

区分	男	女	計
0歳	3	12	15
1歳	11	10	21
2歳	11	11	22
3歳	6	11	17
4歳	13	11	24
5歳	13	8	21
計	57	63	120

②クラス編成とクラス担任配

クラス	年齢	児童数	担任数
ひよこ	0歳児	9	3
あひる	0歳児	6	3
りす	1歳児	8	2
うさぎ	1歳児	13	3
たんぼぼ	2歳児	22	4
ちゅうりっぷ	3歳児	17	2
こすもす	4歳児	24	2
ひまわり	5歳児	21	2
計		120	21

③職員編成

園長	1
主任	2
保育士	18
看護師	2
保育補助	8
用務員	2
計	33

(病児看護師・保育士含む)

11. 父母の会等について

《父母の会》

入園児の保護者の皆さんで、父母の会を結成しています。

子どもたちの楽しい園生活のために、園の事業についてご協力をいただいています。

《かもしかクラブ》

遊びの中から交通徳を身につけ、危険を回避し安全を確かめて行動できる能力を養成するため、児童と保護者で組織され、年間計画に基づき指導を行っています。



12. 病児保育事業について

H28年度より市より委託を受け、園舎2階において病児保育施設「みつばちルーム」を開設しております。

- ・定員 1日3名まで
- ・対象児童 生後6ヶ月から小学校3年生まで
- ・保育時間 (月～金) 午前8時30分～午後5時15分  
(土日祝日、12月29日から翌年1月3日はお休み)  
(その他園行事等により休みの場合もあります)

問い合わせ みつばちルーム 87-0885  
受付時間 月～金 午前8:15～午後5:30  
(土日祝日、12月29日から翌年1月3日はお休み)

園長からの一言

平成24年度より、はなぞの保育園及び清水保育園を統合し、生後4か月～5歳児の定員120名の新のはなぞの保育園としてスタートしました。皆様のご協力によりこれまで順調に運営をさせていただいております。新たな保育目標の下、保育士、看護師、栄養士が一体となり、温かな雰囲気の中で十分に子どものかかわりを持ち、豊かな人間性を持った子どもを育てていくよう努めてまいります。今後も保護者の皆様、地域の皆様のご協力をいただきながら、安心して信頼される保育園を目指し取り組んでまいります。

位置図

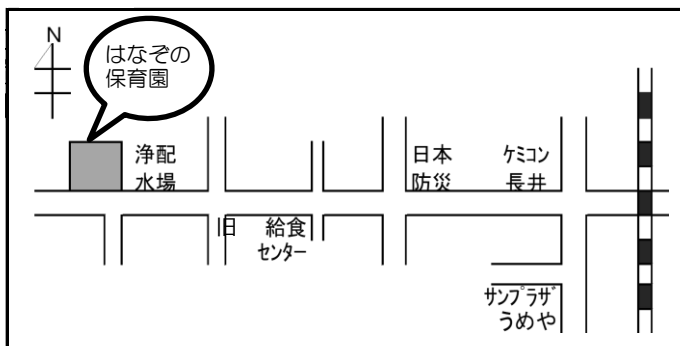

施設平面図

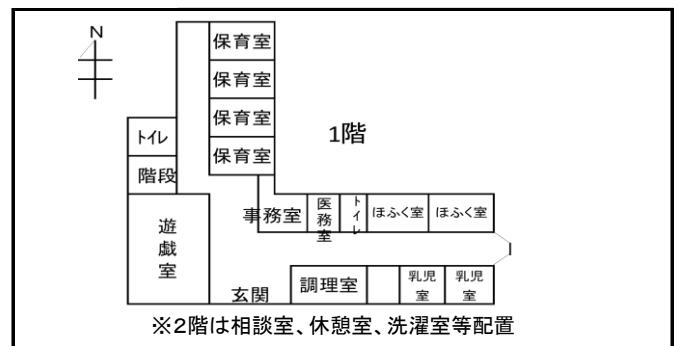

※2階は相談室、休憩室、洗濯室等配置

社会福祉法人若葉会

# 白ゆり保育園

所在地 長井市十日町2丁目4-13

TEL 0238-84-1657

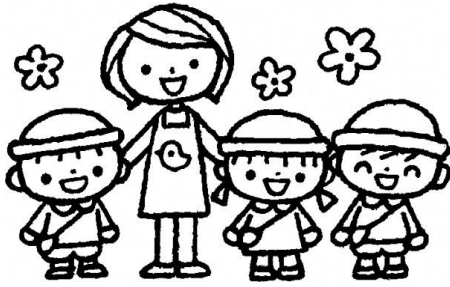

1. 入所定員 89名（生後4ヶ月～5歳児）
2. 施設概要 敷地面積 3,362.87㎡  
建物面積 528.38㎡（160.12坪）  
構造 木造二階建

### 3. 保育方針

家庭や地域社会と連携を密にして家庭教育の補完を行い、乳幼児の健康、安全、情緒の安定を図るとともに、自己を充分発揮しながら活動できる環境を用意し、健全な心身の発達を図る。また、キリスト教精神に基づき豊かな人間性をもった子どもを育てる。

### 4. 保育目標

キリスト教主題「共に育つ（愛の中で）」

#### ★心身共に健やかで元気に遊べることも

- ① こどもの発達をよく理解し、いろいろな経験を通して、ひとりひとりの可能性を引き出す。
- ② こどもがのびのび遊ぶことができる環境を用意し、自主性・自発性を育てる。

#### ★やさしく思いやりのあることも

- ① 豊かな愛情を注ぎ、身体の健康、安全、情緒の安定を図る。
- ② ひとりひとりを大切にし、互いの関わり合いの中で豊かな信頼関係を経験する。

#### ★素直であいさつのできることも

- ① 『はい』『ごめんなさい』『ありがとう』の3つのあいさつの実行を通して、素直、謙虚、感謝の心を育てる。

### 5. 休園日・保育時間・1日の過ごし方

- ① 休園日：日曜・祝日・年末年始等
- ② 保育時間：月～金曜日 7：30～19：00  
土曜日 7：30～18：30  
(ただし、土曜日の保育は希望者となります。)



#### ② 1日の過ごし方

{0,1,2 歳児}

{3,4,5 歳児}

早朝保育	7：30～8：30	早朝保育
朝の視診・自由遊び	8：30～	朝の視診・自由遊び
おやつ	9：30	遊具片付け・体操
クラス毎の活動	10：00～	礼拝・クラス毎の活動
昼食	11：00～	昼食 お昼寝
お昼寝	11：30～	
	13：00～	
目覚め・おやつ 降園準備	15：00～	目覚め・おやつ 降園準備
順次降園・自由遊び	16：00～	順次降園・自由遊び
延長保育	18：30～19：00	延長保育

※2歳から、降園時のみ園児バスも利用できます。(土曜日は運行しません。)

## 6. 年間行事

月	行事	月	行事
4月	入園進級式・父母の会総会 お花見(さくら)	9月	運動会・祖父母参観芋煮会・秋の遠足
5月	お誕生会(4・5月生)・親子遠足・内科 検診・お花見(つつじ)・尿検査 母の日礼拝・歯科検診	10月	お誕生会(10・11月生)・内科検診 特別避難訓練・第3土曜日園開放日
6月	お誕生会(6・7月生)・お花見(あやめ) 特別避難訓練・父の日礼拝・花の日礼拝	11月	幼児祝福式・社会見学・収穫感謝祭 餅つき大会感謝の日
7月	保育参観・父母研修会・七夕祭り・お泊 まり会	12月	クリスマス祝会
8月	お誕生会(8・9月生)・夏まつり	1月	お誕生会(12・1月生)・レストランごっこ
		2月	お誕生会(2・3月生)・一日入園
		3月	ひなまつり・お別れ会・卒園修了式

※その他、避難訓練・かもしかクラブ・身長体重測定(毎月)、老人介護施設訪問

## 7. 昼食について

園内調理により0.1.2歳児は完全給食、3歳以上児は副食給食を実施しています。ミルクの調乳、離乳食、アレルギー食を実施しています。

## 8. 入所児童の状況・クラス編成等(2023年度9月現在)

### ①年齢別児童数

区分	男	女	計
0歳	4	3	7
1歳	6	8	14
2歳	7	7	14
3歳	7	6	13
4歳	14	4	18
5歳	9	10	19

### ②クラス編成と職員配置

区分	年齢	女	担任
もも	0歳児	7	3
つくし	1歳児	14	5
すみれ	2歳児	14	3
ゆり	3歳児	13	2
ばら	4歳児	18	2
さく	5歳児	19	1
合計		85	16

### ③職員構成

園長	1
副園長	1
主任保育士	1
副主任保育士	2
保育士	13
栄養士	1
調理師	2
保育補助	2
用務	1

## 9. 父母の会等について

- ① 父母の会 保育園と家庭の関係を緊密にするとともに、園の行事に協力して園児の福祉を増進することを目的に園児の保護者の皆さんで結成しています。
- ② かもしかクラブ 遊びの中から交通道徳を身につけ、危険を回避し安全を確かめて行動できる能力を育成するため、児童と保護者で組織され、年間計画に基づく指導を行っています。

### 園長からの一言

白ゆり保育園は昭和42年に地域の子供達の健全な育成を願い、認可外保育所として発足。昭和49年には社会福祉法人の認可保育所となりました。

0歳児から5歳児までの定員89名の保育園です。近くにはあやめ公園があり自然豊かなすばらしい環境です。

保育は、心豊かでたくましい人になるように、聖書の教え「愛、平和」を根底におき、家庭的な雰囲気の中で一人一人を大切にする保育を心がけております。

自園でのバランスの良い給食等で食育にも力を入れており、地域の子育て中の皆さんを少しでも支援できればと思っております。

### ◆ 位置図 ◆

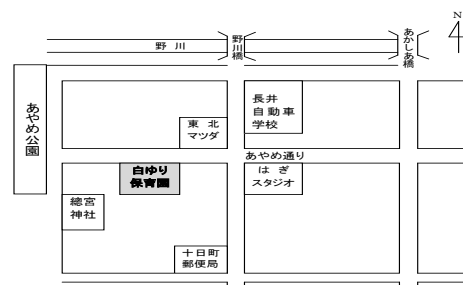

### ◆ 施設平面図 ◆

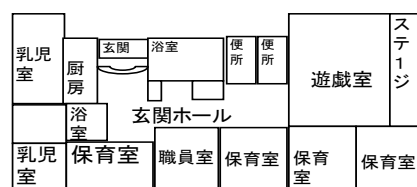

やってみるってたのしい! ~ その子らしさをたいせつに~



社会福祉法人 奎星学園 星の子保育園

◆所在地 長井市神明町 4-14 (つつじ公園西側)  
0238-87-1660

◆保育時間

平日: 7:20~19:00  
土曜日: 7:20~18:30 (希望保育)

◇入所定員 69名

◆休園日

日曜・祝祭日・年末年始等

◇対象年齢 生後 45日~5歳児

保育方針

『ほめて育てる』という方針のもと、常に子どもの目線において子どもの気持ちを共感、共有しながら個人差に合わせた保育を行う。さまざまな体験や経験の中で「自分でできる喜び」「認めてもらえる嬉しさ」「人と関わることの楽しさ」を育みながら、子どもたちが豊かに育まれるような保育を行ってまいります。

保育目標

- ◆ 心も体も元気な子ども
- ◆ 「やってみたい」という気持ちを持ってじっくりと遊べる子ども
- ◆ 自分も相手も大切にできる子ども
- ◆ 自分のことを自分でできる子ども
- ◆ 身近な環境に好奇心をもって関わる子ども



☆ クラス ☆

0歳児	たんぽぽ
1歳児	ちゅうりっぷ
2歳児	ひまわり
3歳児	そら
4歳児	にじ
5歳児	ほし

☆ まいにちのすごし方 ☆

	0~2歳児	3~5歳児
7:20~	登園 あそび	登園 あそび
9:00	登園完了	登園完了 朝の会
9:30	午前のおやつ	活動
10:00	朝の会 活動	
11:00	給食	
12:00	お昼寝	給食 お昼寝 (*必要な園児のみ)
15:30	午後のおやつ	おやつ
16:00	お帰りの会 あそび	お帰りの会 あそび
~19:00	順次降園	順次降園

異年齢児との関わりの中での育みも大切にしています。

※0歳児については個々の生活リズムを大切に過ごしています。

## ☆ 年間のおもな行事 ☆

4月	5月	6月	7月
入園式 進級式 懇談会（0歳児）	親子遠足（0.1.2歳児） 保育参観（年少中）	クラス懇談会（0.1.2歳児） 保育参観（年長）	七夕 夏祭り 市内めぐり（2歳児） クラス懇談会（0～2歳児） 遠足（年少中）
8月	9月	10月	11月
	遠足（年少） 祖父母参観（年少中長）	運動会	七五三 勤労感謝訪問 クラス懇談会（0.1.2歳児）
12月	1月	2月	3月
発表会	懇談会（1歳児） 保育参観（3～5歳児）	節分 保育参観（年少中長）	ひなまつり お別れ会 卒園式

※避難訓練、身体測定、お誕生会は毎月行っています。  
※2～5歳児はバスハイク、調理実習を行っています。



こどもたちの“わくわく”を  
引き出せるような活動に  
取り組んでいます。



季節にたくさん触れ、  
畑の活動や講師による活動  
など、さまざまな体験を  
取りいれています。

### ☆ 給食とおやつ ☆

- 昼食は園内調理による完全給食です。
- おやつは未満児は午前午後の2回、  
以上児は午後1回提供しています  
午後のおやつはほとんどが手作りおやつに  
なっています。
- ミルクはお家で飲まれているものと同じものを  
園で準備します。
- アレルギー等のお子さまには、除去食等の対応  
も行っています。

楽しい雰囲気の中で食べることも  
栄養のひとつであると考え取り組んでいます。

### ☆ 感染症対策 ☆

消毒、殺菌を細めに行い、様々な病気の感染予  
防を行っています。また、乳幼児突然死症候群  
の予防に努めております。

### ☆ 父母の会 ☆

子どもたちの健全な園生活のために、保護者  
の方で結成し、かもしかクラブや園の行事等に  
ご協力をいただいております。

## やさしく、あたたかく、きめ細やかな保育

昭和54年に開園してから、多くの子どもたちと出会い、たくさんの思い出をいただけてまいりました。そして令和2年度より、新園舎となり0歳児から5歳児までが一緒に過ごせる保育園となりました。開園当初より大切にしている園の方針を継承しつつ、より良い保育園を目指しております。

園名である“ほしのこ”には、「一人ひとりが一番星になってほしい」という願いが込められています。「その子らしさ」を大切に、笑顔あふれる乳幼児期を過ごせることを第一と捉え、心の動きや「やってみよう」という気持ちを引き出していけるような保育を行っています。

また、連絡帳やお便り、登降園時などにおいて保護者の皆様との相互連絡を大切にしています。「こども、おうちの方、保育園」がつながる保育を心がけ、お子様の成長と一緒に喜び合いたいと思っております。

**園の先生はみんなの先生です。**

星の子保育園の先生は、全園児と関わり見守っていくことをモットーとしみんなが楽しく過ごせる保育園でありたいと思います。



社会福祉法人 あおぞら会  
**おひさま保育園**

- 所在地 長井市花作町10番27-31号
- 電話番号 0238(88)2362
- 施設概要 敷地面積 2002.22㎡  
 建物面積 606.17㎡  
 延床面積 496.86㎡  
 構造 木造平屋建て
- 入所定員 50名
- 対象年齢 2ヶ月～2歳児(3歳到達年度まで)
- 保育時間 月～金曜日 7:20～18:20  
 延長保育 18:20～19:00  
 土曜日 7:20～18:20
- 休園日 日曜・祝祭日・年末年始等

【 保育理念 】 とともに生き とともに育ち とともに支え合う保育を目指す

【 保育方針 】 一、心のふれあう保育  
 一、心身の健康をはぐくむ保育  
 一、ご家庭と連携しての保育

【 保育目標 】  
 一、園と家庭との連携のもと、一人一人の子どもが安心して楽しく過ごせるようにする  
 一、しっかり飲み、食べ、遊び、眠り、心地よい生活リズムの中、健康な身体づくりをする

【 めざす子ども像 】 ◆心豊かな子ども ◆自分らしく輝ける子ども

●一日の過ごし方

1・2歳児	時間	0歳児
保育標準時間開始・順次登園・自由あそび	7:20～	保育標準時間開始・順次登園・自由あそび
保育短時間開始・順次登園・自由あそび	8:30～	保育短時間開始・順次登園・自由あそび
出欠確認・朝の視診・検温・排泄	9:00～	出欠確認・朝の視診・検温
おやつ・朝の会・組別活動	9:45～	◎個々のペースに合わせて排泄・授乳・午睡・あそび
昼食	11:15～	昼食
排泄・午睡準備	12:00～	授乳準備・午睡準備
午睡	12:30～	◎個々のペースに合わせて排泄・授乳・午睡
午睡片付け・排泄・おやつ	15:00～	
夕方の視診・検温・降園準備	15:30～	午睡片付け・夕方の視診・検温・降園準備
自由あそび・順次降園	16:00～	自由あそび・順次降園
保育短時間終了	16:30～	保育短時間終了
保育標準時間終了・延長保育	18:20～	保育標準時間終了・延長保育
閉園	19:00	閉園



## ●給食について

- ・園内調理による『完全給食』
- ・おやつは、後期食から午前と午後の2回提供
- ・給食は、離乳食が2回食になってからの提供
- ・アレルギーのお子様には、除去食・代替食で対応



## ●年間行事

4月	入園式・お花見	10月	ハロウィン・歯科検診・保育参観(0.1歳児)
5月	歯科検診	11月	内科健診・保護者面談
6月	どろんこあそび・内科健診・保護者面談	12月	クリスマス会
7月	七夕・水あそび	1月	だんご下げ・雪あそび
8月	水あそび	2月	豆まき・雪あそび
9月	保育参観(2歳児)	3月	ひな祭り・お別れパーティー

◎お誕生会・身長体重測定・避難訓練は毎月行います。

## ●クラス編成と職員配置

クラス名	年齢	児童数	担任数
めろん	2歳児	12	2
ばなな	1歳児	21	4
ぶどう	0歳児	17	6
合計		50	12

## ●職員構成

理事長	1	看護師	1
園長	1	調理師	3
主任保育士	1	事務	1
保育士	16	一時預かり	1
くるんと	12		

※保育士には、フリーを含む

## ●その他の事業

### ◇一時預かり保育事業(一般型) おひさま保育園内

定員 … 1日3人(2か月～2歳児)  
 利用時間 … 月～金 8:30～16:30  
 利用料金 … 1日3000円, 半日1500円  
 給食・ミルク代は別途200円  
 おやつ代100円



### ◇くるんと子育て支援センター

- ・子育て支援センター
- ・一時預かり
- ・ファミリー・サポート・センター

おひさま保育園が、長井市から委託を受けて、くるんと内で行っております。

### ◇園開放日(おひさまデー)

日時は市報等でお知らせします。

園内見学は、随時受け付けます

## ☆ともに育てる安心感☆

おひさま保育園は、0.1.2歳児のお子さんをお預かりしている認可保育園です。  
 初めての集団生活の場となるため、安心して預けていただけるよう子ども達と保護者の方に寄り添い、日々の成長を喜び合いながら、共に子育てを行います。  
 「心豊かに自分らしく輝いていける子ども」に育つよう、居心地のいい環境、安心できる保育を目指し、園内外の充実した保育環境のもと、指先や身体をいっぱい使った体験活動や製作活動、様々な食材に触れる食育活動を通して、0.1.2歳児それぞれの発達に合



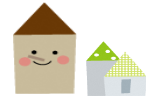

# 長井めぐみ幼稚園



## めぐみの教育

乳幼児期は人間形成の上で、最も重要な時期です。その時期に子ども達は「遊び」を中心とした生活の中で、健康な心と身体が培われ、知恵が育まれていきます。

人間を樹木に例えるならば、家庭は大地であり、園は人間形成の基礎（根っこ）作りの場と言えます。本園では、瞳を輝かせ、生き生きとしている子どもの姿を大切に、一人一人のたくたくましい“根っこ”を作ることを目指しています。



## 大切にしたいこと

- 「子どもらしい子ども」 自ら活動できる環境構成を通して
- 「自然に勝る教材なし」 実体験・具体的体験を豊かに
- 「食は心」 心と心をつなぐ虹の架け橋「レインボー給食」
- 「園は心のふるさと」 保護者・地域との連携、信頼
- 「子どもの育ちの共有化」 心を一つにした職員体制

 対象年齢	 保育時間	 休園日
 3号認定 3か月～1歳児	平日 7:30～19:00 土曜日 7:30～18:30	日・祝祭日 年末年始等
 2・3号認定 2歳児～5歳児	乳児部と同じ	
1号認定 満3歳児～5歳児	平日 8:30～15:30 (通常保育時間) (早朝保育; 7:30～、預かり保育; ~18:30)	土日・祝祭日 夏期・冬期休暇



## 給食について

- \* 0, 1, 2歳児は月曜日～金曜日まで「完全給食」となります。
- \* 3歳児～5歳児(満3歳児含む)は給食(副食)となります。  
 ※土曜日は給食が出ませんので、希望される方はお弁当持参となります。  
 ※幼児部については、月に数回お弁当の日があります。
- \* アレルギーのお子さんについては、除去食、代用食などで対応していますので、ご相談ください。  
 出来たてのあたたかい自園給食を食べています♪(栄養士による献立・メニューも豊富です)



#

## 園の1日

### 乳児部

(時間)

早朝保育	7:30~
登園(お家の方の送迎)	8:30~
朝の視診	9:00~
朝の会、クラス毎の活動	9:30~
	9:45~
給食・歯磨き	11:15~
	11:30~
お昼寝	12:00~
	13:00~
	14:20~
	14:40~
おやつ	15:00~
降園・預かり保育	16:00~

### 幼児部



早朝預かり保育
登園 (園の送迎バス)
元気に遊ぼう!
*異年齢児保育も大切にしています
朝の会、クラス毎の活動
給食・歯磨き
お昼寝
おやつ
帰りの会
降園 (園の送迎バス)
預かり保育

## 園の1年

### めぐみ歳時記活動

「見る・触れる・食する・感じる・かかわる」という子ども達の**実体験**を大切にたくさんの活動を取り入れています。本園独自の月名(月毎に季節にちなんだ名前)があり、長井の豊かな自然、四季折々の季節を体感しながら自然体験も豊富に取り入れています。

つくし月(4月)	・入園式 ・なかよし会
つつじ月(5月)	・つつじ公園遠足
あやめ月(6月)	・あやめ公園遠足 ・保護者保育参加日
たなばた月(7月)	・七夕会 ・お泊まり会(年長)
まつり月(8月)	・めぐみ夏祭り
どんぐり月(9月)	・めぐみっこ大運動会
いも月(10月)	・いも煮会
おちば月(11月)	・七五三宮参り ・祖父母保育参加日
くりすます月(12月)	・めぐみっこおゆうぎ会 ・くりすます会
もちつき月(1月)	・だんごさげ
ゆきんこ月(2月)	・豆まき
ふきのとう月(3月)	・ひな祭り ・卒園式

\*毎月季節感たっぷりの誕生会を行っています。  
☆各行事とも予定が変更になる場合があります。

### めぐみ根っこ会活動

保護者の方に、めぐみ教育を理解していただきながら「子ども達のために」園と家庭が一体となって活動しています。(保育参加、父母の会、かもしかクラブ等)



学校法人木村学園 認定こども園

### 長井めぐみ幼稚園

MAP

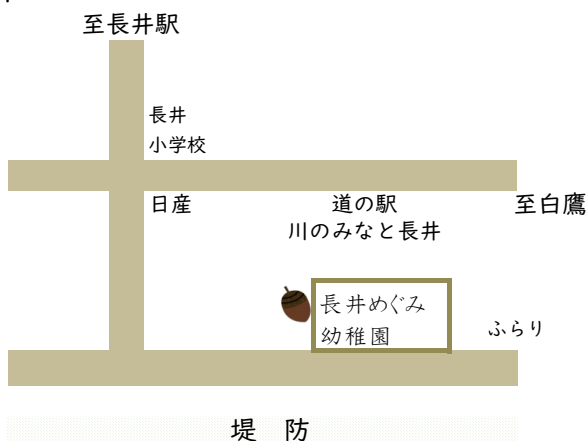

長井市屋城町6-58

☎ 幼児部：88-1745  
☎ 乳児部：87-0312

<http://www.nagai-megumi.ed.jp>



学校法人 雙暢学園

# 認定こども園 小桜幼稚園



所在地：長井市中道1丁目7番5号

TEL：0238(88)2481 FAX：0238(88)3452

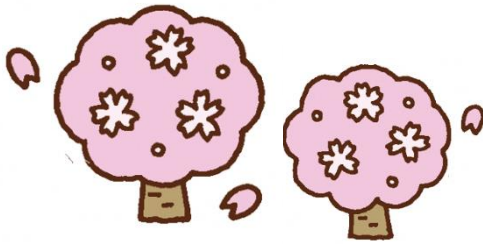

定員 65名(満3歳・3歳・4歳・5歳)  
創立 昭和27年

**心身の健康のために、  
心の自由を…たくさんの感動を…**

子ども達は日々の経験を通して新たな発見をし、達成感を味わうことで『感動』し成長していきます。感動は意欲や興味を刺激し、子ども達の主体性を育ててくれます。

当園で目指す保育は、子ども達がのびのびと生活し、主体的に活動できること、そして本当の意味での子どもの自由を保証することです。そのために子ども一人ひとりを正しく理解し、寄り添って援助の手をさしのべ、自由な心で安心して生活していける環境を整えています。

## ☆ 本園の教育目標

- 1、健康安全な生活ができる
- 2、自主自立と協調の精神の芽生えを培う
- 3、仏教精神に則り、あたたかい心、豊かな心を育てる
- 4、ものごとを正しく見る態度を養う

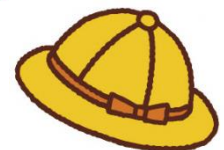

## ☆ とくちょう

- ◎ 朝夕の『おつとめ』や各種行事をはじめ、お寺の幼稚園ならではの情操教育が、優しい心を育てます。
- ◎ 毎日外国人英語講師との交流があります。  
組別保育の時間は保育室に入って英語での保育をします。給食も行事も一緒です。
- ◎ 野菜やお米の栽培・収穫、小動物の飼育など、いのちの保育に繋がる活動を積極的に取り入れています。

- ◎ 年長児のガードと鼓隊は、6月の運動会や園外での発表により達成感・充実感が得られます。皆でやり遂げた自信と協調性が就学時に大きな力になります。年少・年中児にもいい刺激になります。
- ◎ 毎週月曜日には山形市のこども体育研究所の専任講師が運動遊びの指導をしてくれます。

## ☆ 給食について

- ◎ 栄養士・調理師による園内調理で、米飯のみ持参の副食給食を実施しています。汁物も火・水・木と出ます。
- ◎ アレルギー等のお子様には個別に除去食・代替え食の対応も可能です。
- ◎ 園内で採れた野菜や地元野菜を積極的に取り入れた食事を提供しています。



## ☆ 保育時間・休園日

### 【1号認定】

保育時間	月曜日～金曜日
	8:30 ~ 15:00
早朝保育	7:30 ~ 8:30
放課後保育	16:00 ~ 18:30
土曜保育(希望者)	7:30 ~ 18:30
休園日	日曜日・祝祭日 年末年始・年度末 等

### 【2号認定】

保育時間	月曜日～土曜日
	7:30 ~ 18:30
休園日	日曜日・祝祭日 年末年始・年度末 等

## ☆ 園の一日

- 7:30 ~ 登園 (早朝保育)
- 8:30 ~ 朝の視診・好きな遊び
- 10:30 ~ 朝の活動
- 10:50 ~ 朝のおつとめ
- 11:00 ~ 組別保育
- 11:45 ~ 昼食
- 13:00 午睡 (満3歳児・3歳児)  
組別保育 (4歳児・5歳児)
- 14:20 おやつ・降園準備
- 14:45 帰りのおつとめ
- 15:00 ~ 降園
- 18:30 放課後保育終了



♪ 長井市「小桜幼稚園」で検索！  
HPがご覧いただけます。



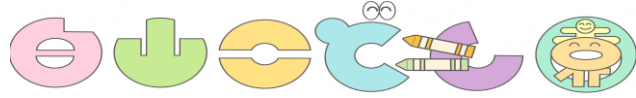
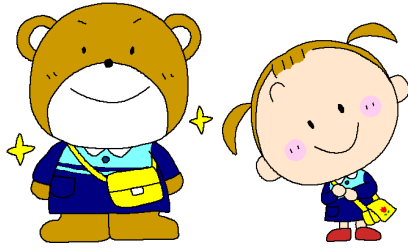

所在地：長井市館町南16-18  
 TEL 0238(84)6096 FAX 0238(87)3393  
 https://hakusankodomoen.com e-mail:hakusan@yellow.plala.or.jp

1. 認可定員 131名 (2か月～5歳児)  
 【1号認定(教育)12名、2・3号認定(保育)119名】

2. 施設概要 敷地面積 2967.43㎡  
 延床面積 1306.11㎡  
 構造 鉄骨造2階建



### 3. 教育・保育方針

- (1) 命の大切さを知り、人のみならず草木や花、虫や小動物にも想いを寄せる優しい心。
- (2) 失敗から学ぶ力や、人と協力できる協調性。自分で考える力、違う価値観を柔軟に受け止める心。
- (3) 食べるということは生きる営み。生きてゆくために命を呈してもらった食べ物に対する感謝の心と関わったたくさんの人たちへの感謝の心。

### 4. 園児の目標

- (1) 遊びを楽しむ子ども
- (2) あいさつが素直に言える子ども
- (3) 感謝して食べる子ども
- (4) 優しい心をもつ子ども



### 5. 休日・保育時間・一日の過ごし方

- ① 休園日：日曜・祝祭日・年末年始等 (1号認定：お盆休み・年度末休み等)
- ② 開園時間：月～金曜日 7:20～19:00 / 土曜日 7:20～18:30  
 認定区分毎の利用時間 [1号認定・09:00～16:00(預かり有) 2号・3号認定標短・07:20～19:00]
- ③ 1日の過ごし方 ※毎週土曜日は希望保育。

1) 0・1・2歳児

2) 3・4・5歳児

07:20～08:00	早朝保育	07:20～08:00	早朝保育 1号～08:30 預かり保育
08:00～09:15	朝の視診、家庭連絡確認、出席調べ	08:00～10:00	自由あそび、朝の視診、家庭連絡
09:15～09:40	おやつ	10:00～10:15	お片づけ
09:40～11:15	クラスごと保育	10:15～11:30	クラス毎教育・保育
11:15～12:00	昼食	11:30～12:30	昼食
12:00～15:00	昼寝	12:30～12:45	歯みがき、昼寝準備
15:00～15:30	おやつ	12:45～15:00	昼寝
15:30～16:00	クラスごと保育	15:00～16:00	おやつ、おはなし
16:00～18:20	降園	16:00～18:20	降園 (1号預かり保育)
18:20～19:00	延長保育	18:20～19:00	延長保育

※登園・降園にあたっては、保護者の送迎をお願いしています。希望者のみ送迎バス利用できます。ただし、土曜日は運行しません。

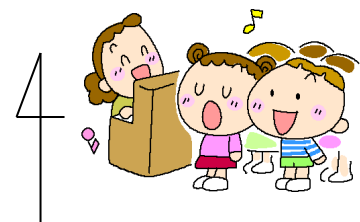
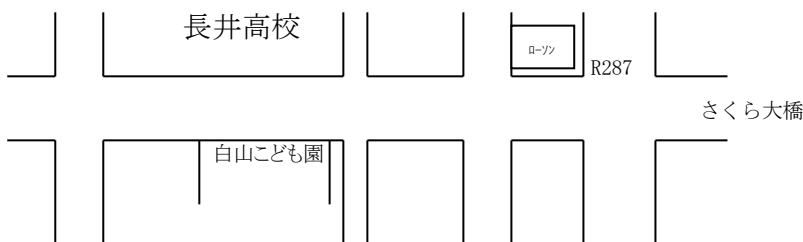

## 6. 年間行事

月	行事	月	行事
4月	入園式・新入園児歓迎会 親と子の会総会	10月	運動会・芋煮会 健康診断（内科・歯科） 秋の遠足 
5月	健康診断（内科・歯科） 親子遠足（3・4・5才児）		
6月	保育参観・講演会・親子遠足（1・2才児）	11月	おもちゃつき・七五三祝い・施設訪問
		12月	クリスマス会 
7月	プールあそび・七夕 祖父母参観 	1月	だんごの木飾り 
8月	夏まつり	2月	豆まき・新入児一日入園 保育参観・親と子の会総会
9月	お泊り保育		
		3月	ひな祭・お別れ会・修了式・卒園式

※交通安全指導・避難訓練・お誕生会は毎月実施

## 7. 給食について [給食費：一律月額 4,500 円]

管理栄養士と調理スタッフによる自園給食を実施。調理見学や作り手との交流、ランチルームでの食事を通し興味、関心、知見を深め食育を促進します。0.1.2 歳児は完全給食、3 歳以上児は副食給食。アトピー等の除去食対応。

## 8. 「リズム教室（5才児）」「スポーツ教室（3～5才児）」

音楽講師によるリズム教室で、どの子ども心から音楽を好きになり、楽しむことができるように表現あそびを行っております。また、専門講師 2 名によるスポーツ教室では、体をたくさん動かす運動遊びを通して体幹を鍛え楽しみながら元気な身体作り行っております。

## 9. 入園児童の状況・クラス編成等（令和 5 年度の状況）

### ① 年齢別児童数

区分	男児	女児	計
0才	4	5	9
1才	14	7	21
2才	18	7	25
3才	13	14	27
4才	13	11	24
5才	11	16	27
合計	73	62	133

### ② クラス編成と職員配置

クラス名	年齢	児童数	担任数
ひよこ	0才	9	3
うさぎ	1才	21	4
ばんだ	2才	25	4
いぬ	3才	13	1
たぬき	3才	14	1
きりん	4才	24	2
らいおん	5才	27	1
合計		133	16

### ③ 職員構成

管理責任者	1	保育教諭	17
園長	1	事務	1
副園長	1	保育補助	8
主管	1	管理栄養士	1
主幹保育教諭	1	調理員	2
講師	3	園医（内科）	1
園医（歯科）	1	園薬剤師	1

## 10. 親と子の会

園と保護者の関係を綿密にして園行事に協力  
園児の福祉を推進することを目的に組織しています。



## 11. 送迎バス

3歳の誕生日を迎えた子はバス送迎可。（市内に限る）

### 園長から一言

白山こども園は、昭和 31 年保育環境に最も恵まれた地域の中に、保育園として創立しました。心身の発達の実情を考慮し「明るく、心身ともに健康な子どもを育てる」ことを目標に、今日まで取り組んでおります。また、保護者の方に「預けてよかった」と思われるような、安心と信頼できる家庭的な教育・保育を目指した子育て支援を心がけております。地域の教育・保育ニーズに応える「親と子のためのこども園」を目標に「0歳児から5歳児」までの、すべての就学前乳幼児を保護者の就労状況に関わりなく受け入れ可能な施設として、一貫した教育・保育理念と理想的環境の中で、子どもらしい優しい心を育てていきます。

## 園舎案内図（R2 年 3 月竣工）

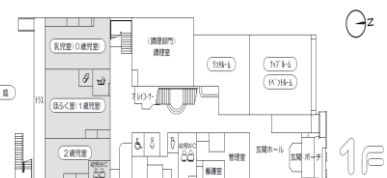
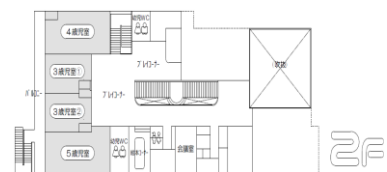

# ひよっこ



一人ひとりに寄り添ったきめ細やかな  
少人数保育です  
人間形成に大事な乳児期に  
保育者と密に深く関わることができます



- 1. 入所定員** 5名
- 2. 対象年齢** 2ヵ月～2歳児（3歳到達年度まで）
- 3. 施設概要** 建物面積（保育使用）47.62㎡  
構造 木造2階建（1階部分のみ使用）
- 4. 保育方針**
- ・一人ひとりに愛情を注ぎ、情緒の安定を図る保育
  - ・一人ひとりの個性に合わせた発達を促す保育
  - ・少人数を生かした、きめ細やかな保育
  - ・家庭との連携を大切にし、地域に密着した保育
- 5. 保育目標**
- \*素直な優しい子ども
    - ・素直で、話が聞ける子どもを育てる
    - ・相手を思いやる心を育てる
  - \*元気な明るい子ども
    - ・心地よい生活リズムを身につける
    - ・食べること、遊ぶこと、  
眠ることがしっかりできる子どもを育てる

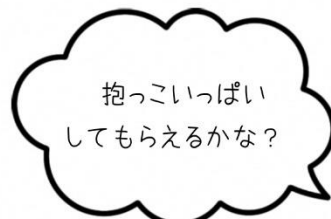

こんなことを思っている方は  
ぜひ見学に  
いらしてください。

**6. 休園日・保育時間・1日の過ごし方**

- ①休園日 土・日・祝日・年末年始  
②保育時間 7:30～18:30（延長保育あり）  
③1日の過ごし方

時間	乳児
7:30	保育標準時間開始 順次登園、受け入れ 健康観察、自由遊び
8:30	保育短時間開始 順次登園、健康観察、自由遊び
9:30	おやつ
10:00	設定保育 遊び（室内外）・散歩
11:30	昼食
12:30	お昼寝（年齢によって前後します）
14:30 15:30	目覚め おやつ
16:00	順次降園、自由遊び
16:30	保育短時間終了
18:30 19:00	保育標準時間終了 閉園



## 7. 年間行事



月	行事	月	行事
4月	入園式・進級式・お花見	10月	内科検診・秋の遠足
5月	こどもの日・内科検診 園外保育(つつじ公園)	11月	乳幼児祝福式・歯科検診 収穫感謝会
6月	園外保育(あやめ公園) 歯科検診	12月	クリスマス会
7月	七夕・水あそび	1月	お正月会・雪あそび
8月	水あそび・じゃが芋ほり	2月	節分
9月	園外保育(あやめ公園) 栗ひろい	3月	ひなまつり・お別れ会 卒園式

※その他、避難訓練、身長体重測定(毎月)、お誕生会(該当児がいる月)などを行います

※各行事は、状況によって変更する場合があります

## 8. 連携施設について 以下の2園に連携施設として提携頂いております

施設名	連携協力の概要
社会福祉法人若葉会 白ゆり保育園	保育内容の支援・卒園後の受け皿
社会福祉法人あおぞら会 おひさま保育園	代替保育・献立表の提供

## 9. 給食について

- ・連携施設による献立を参考にし、自園調理を提供します
- ・自園の畑で収穫した野菜を調理したり、手作りおやつ等も提供します
- ・アレルギー等のお子様には個別に除去代替食等も対応します

## 10. 職員体制

家庭的保育者(保育士) 1名 主任保育士 1名 保育士 1名  
家庭的保育補助者 1名 調理員 1名

## 11. 施設長より

家庭的保育ルームひよっこは、長井市の家庭的保育事業の認可を受けて平成30年9月1日よりスタートしました。少人数での、おうち保育園の良さを生かして、一人一人の発達状況や興味、関心、体質、体調などにきめ細やかに対応するよう心がけて保育にあたっております。家庭的な雰囲気の中できょうだいのような関係を体験しながら一緒に育つ保育をしたいと思っています。

安全に配慮し散歩をしたり、地域の子育て支援コーナーを利用させていただいたりして、地域に密着した保育を心がけております。地域の皆様にも見守られながら子どもたちの成長の手助けができればと願っております。

